

E.3#07

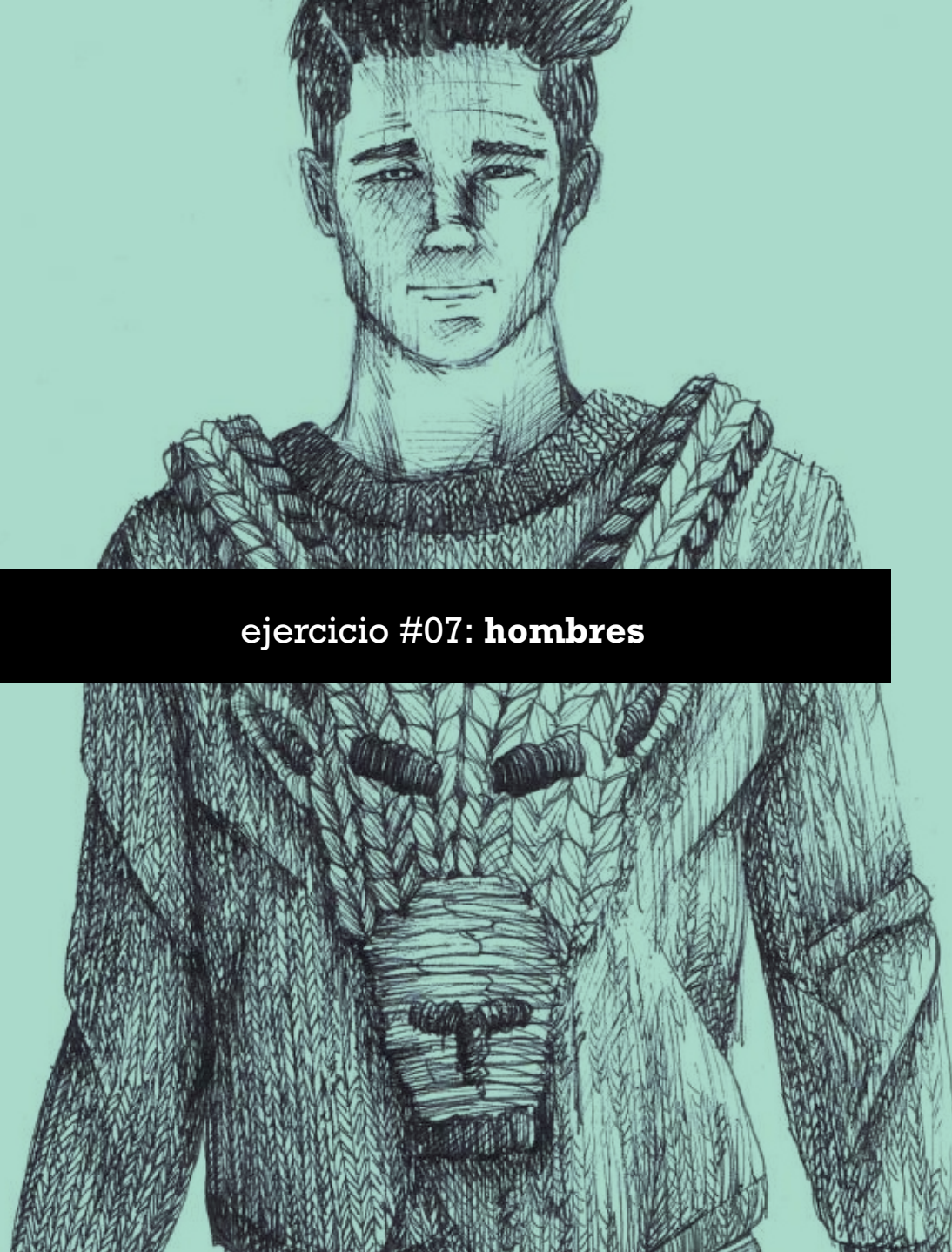

ejercicio #07: hombres

E.3#07

ejercicio #07: **hombres**

**E.3#07**

---

Hombres

**ejercicio #07: hombres**

---

Figura Humana (hombre)

Claroscuro con Retícula

Estudio de Detalles de Prendas

**E.3#07**

---

Hombres

**ejercicio #07: hombres**

---

Figura Humana (hombre)

**Clarooscuro con Retícula**

Estudio de Detalles de Prendas

E.3#07

Hombres

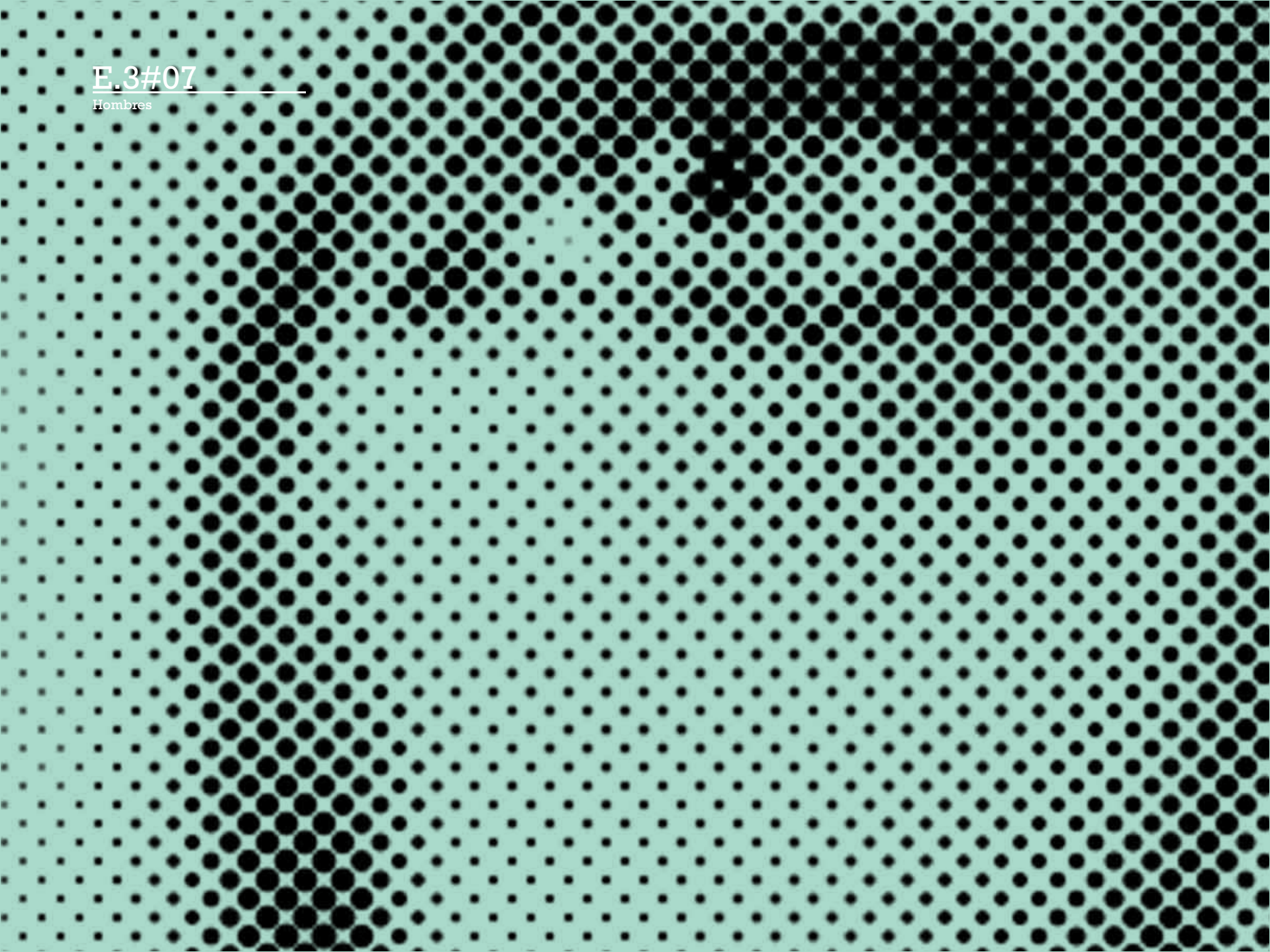

La retícula es un recurso gráfico para representar el claroscuro en un dibujo.

A través de distintas tramas, generadas por líneas, líneas cruzadas, puntos, círculos, etc., se crean zonas de mayor densidad que producen sombras, zonas de densidad media representan tonos intermedios, y las de menor densidad que generan zonas de luz.

Recurso utilizado en diversos sistemas de impresión

E.3#07

Hombres



CO CENTRAL

URUGUAY

ESTADO DEL URUGUAY BANCO CENTRAL DE LA REPUBLICA DEL URUGUAY

*Julio*

Presidente

*Alfredo*

*Alfredo*

Secretario General

OS URUGUAYOS

ESTADO



2

13



E.3#07

Hombres



Wanceslaus **Hollar**  
"Woman with high crowned" S.XVII

**E.3#07**

Hombres



Wanceslaus **Hollar**  
"Winter" S.XVII, Aguafuerte

**E.3#07**

Hombres



Wanceslaus **Hollar**  
S.XVII

E.3#07

---

Hombres

**tramas**



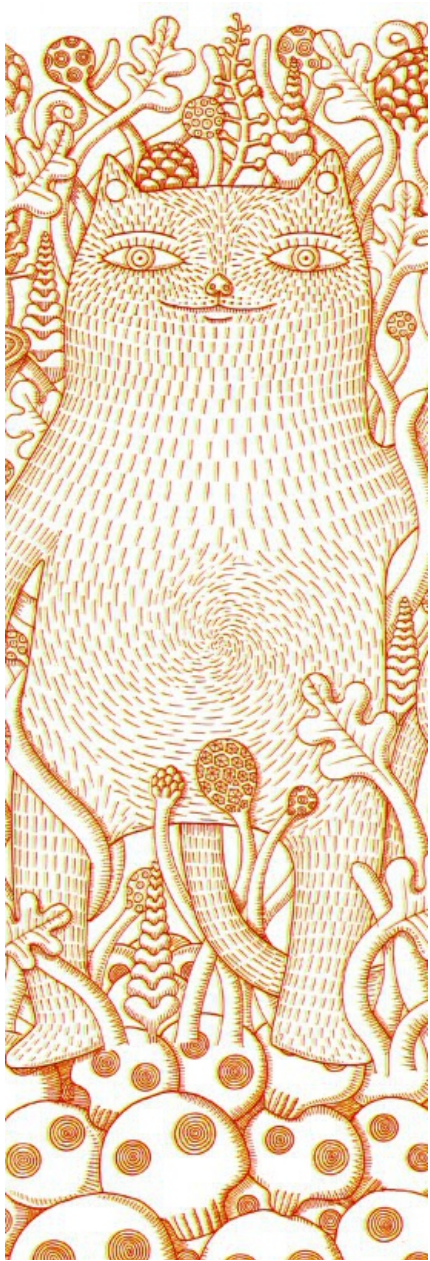

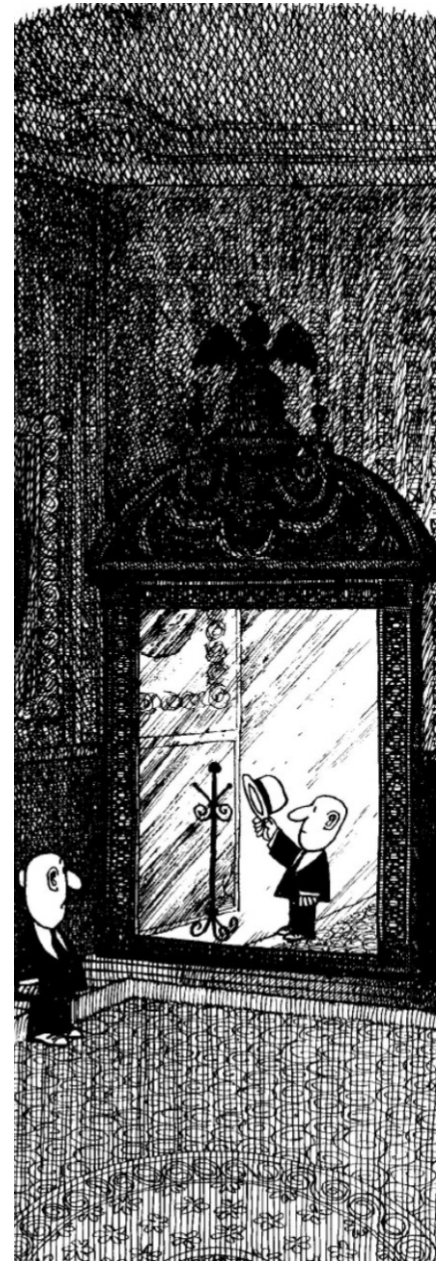

**E.3#07**

---

Hombres

**ejercicio #07: hombres**

**metodología**

a cada estudiante le tocarán dos fotos



E.3#07

Hombres



E.3#07  
Hombres



**E.3#07**

---

Hombres

**ejercicio #07: hombres**

**materiales necesarios**

**2 Fotografías**

**Hoja A3** papel blanco, gramaje alto

**Fibras finas negras**, marcador negro, Lápiz de dibujo, Goma, etc.

E.3#08

---

Hombres

**algunos resultados**

E.3#07



E.3#08

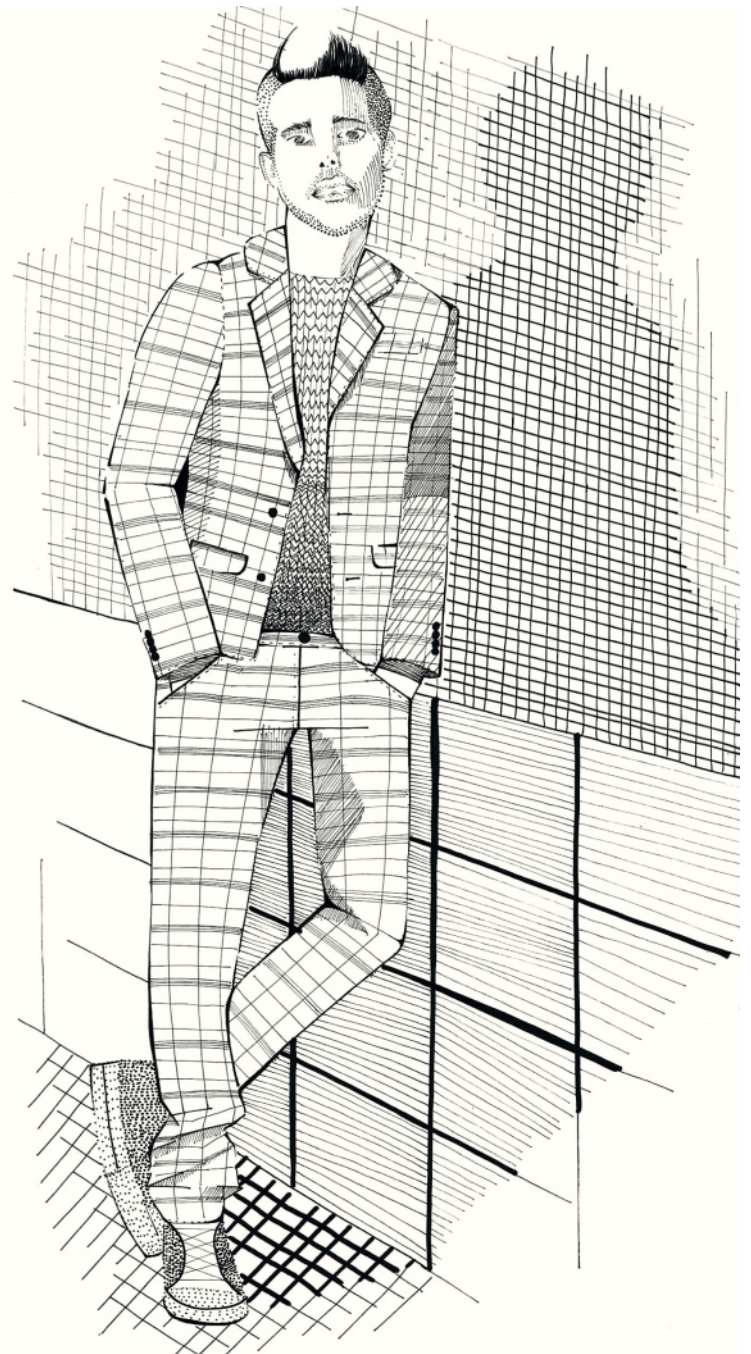

E.3#07

NICK HUTTON  
LUNA ROSSA SAILING TEAM  
ELINA ROSSA  
CHALLENGER OF THE 34TH  
AMERICA'S CUP



PRADA

LUNA ROSSA

THE NEW FRAGRANCE FROM PRADA  
PRADA.COM

DUFRY

DE MALLU  
ÃES, AS  
DE FERNANDA  
MELHOR DA  
CIA

alhães's  
hilosophy,  
Lima's  
urchases  
adocia's  
ions

7  
DS

COMO A DUFRY  
VAI TRANSFORMAR  
A EXPERIÊNCIA  
DE COMPRAS EM  
GUARULHOS

*We show you how  
Dufry is about to  
change the purchasing  
experience at  
Guarulhos Airport*



*Ben Affleck*  
o diretor

A MELHOR SURPRESA DE HOLLYWOOD  
*The best surprise in Hollywood*

EXCLUSIVO

*Ben Affleck, director*

nº 22

E.3#07

NICK HUTTON  
LUNA ROSSA SAILING TEAM  
LUNA ROSSA  
CHALLENGER OF THE 34TH  
AMERICA'S CUP



PRADA



LUNA ROSSA

THE NEW FRAGRANCE FROM PRADA  
PRADA.COM



E.3#07



E.3#07

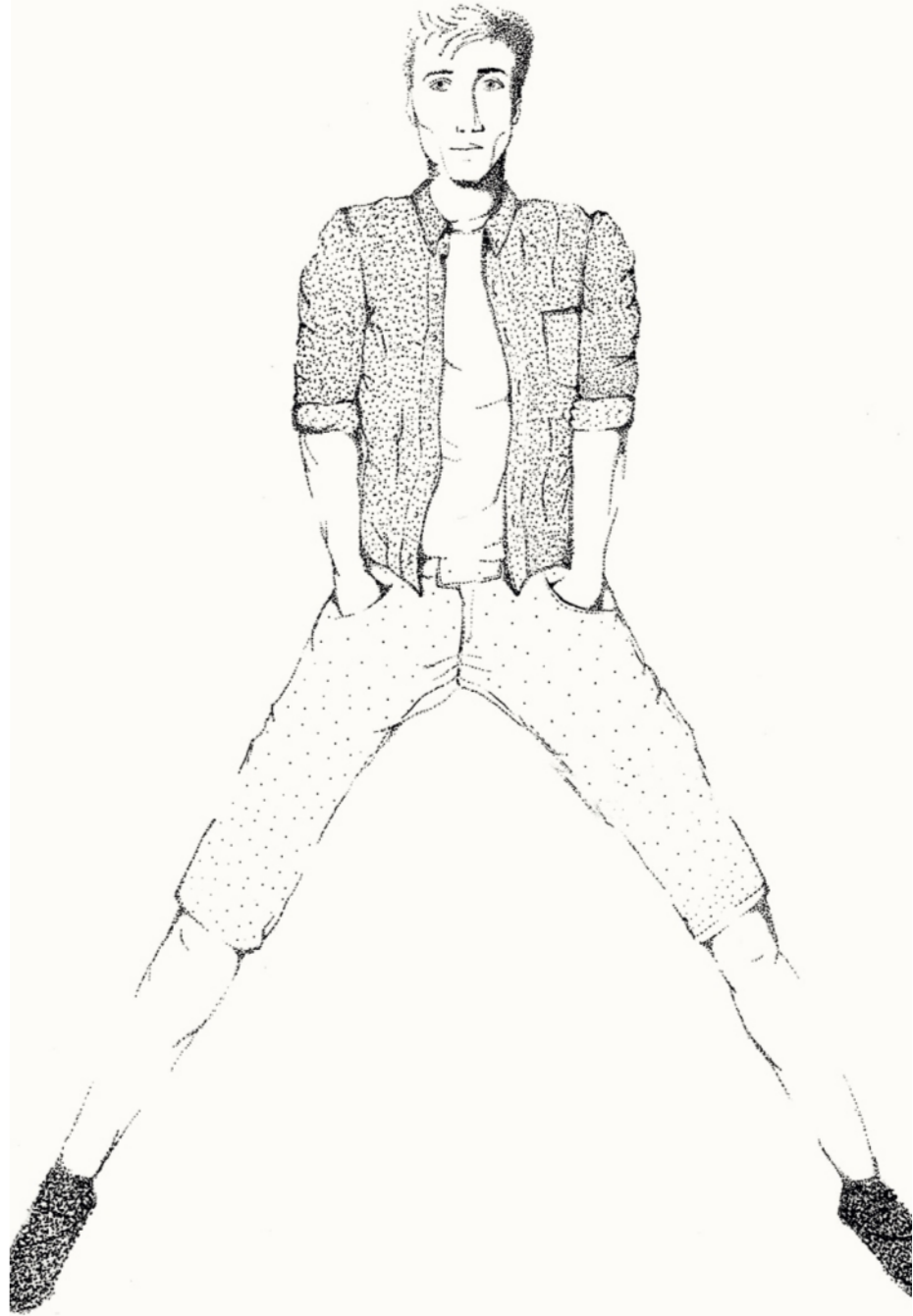

E.3#07



E.3#07



E.3#07



[adidas.com/originals](https://www.adidas.com/originals)

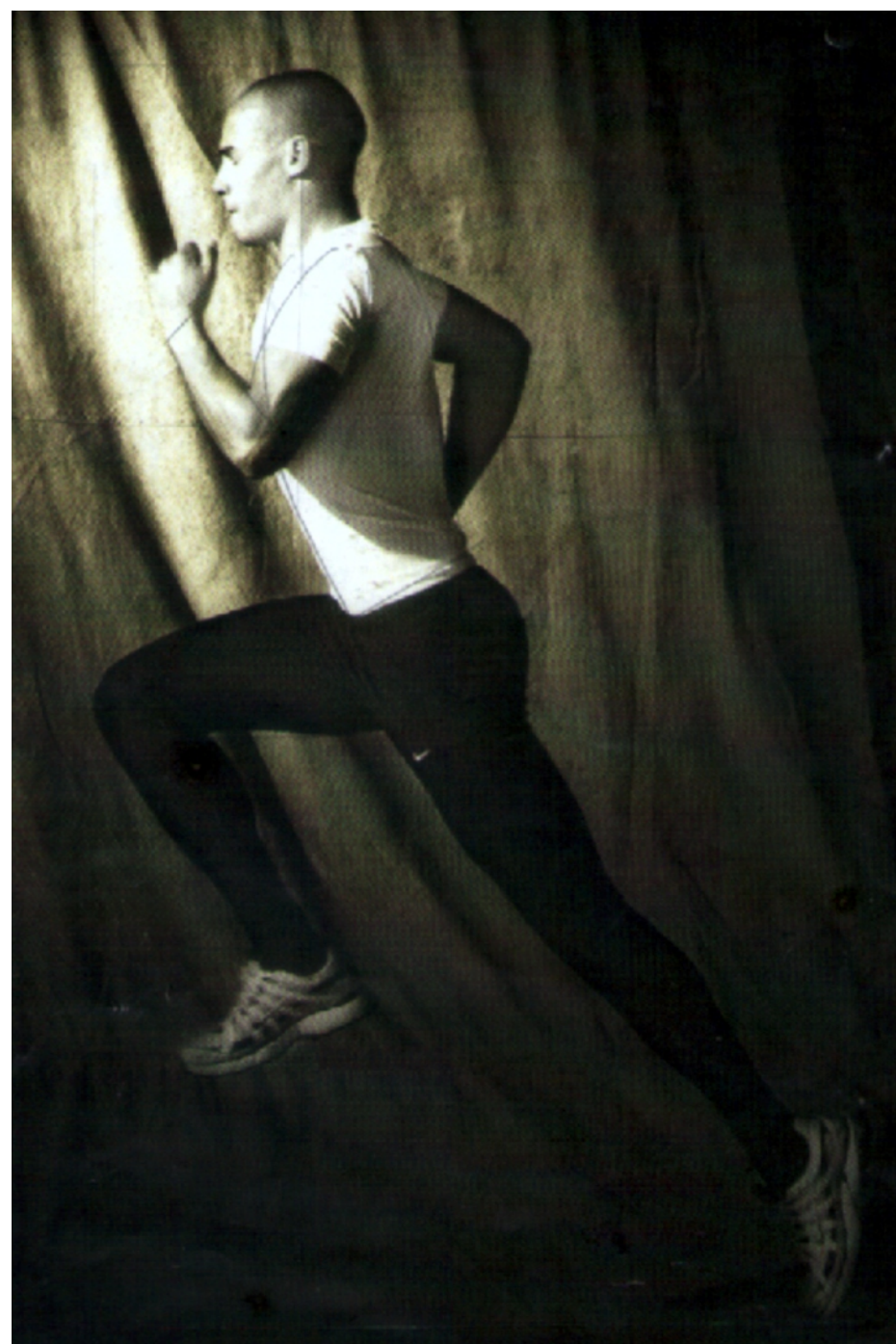

E.3#07



[adidas.com/originals](http://adidas.com/originals)



E.3#07

# Let's Rock

Blanco y negro forman la pareja perfecta, máxime en forma de Perfecto de cuero negro.

Blanca, con Perfecto de cuero de SALSA JEANS (129 €); camisa, de ESPRIT (59,99 €); falda de volantes, de ESSENTIEL (155 €) y gafas de sol, de PERSOL (263 €). Stany viste Perfecto de cuero, de SCHOTT (481 €); pantalón, de GREEN COAST; camisa, de ANTONY MORATO y gafas, de RAY BAN (139 €)



E.3#07



# Let's Rock

Blanco y negro forman la pareja perfecta, máxime en forma de Perfecto de cuero negro.

Blanca, con Perfecto de cuero de SALSA JEANS (129 €); camisa, de ESPRIT (59,99 €); falda de volantes, de ESSENTIEL (155 €) y gafas de sol, de PERSOL (263 €). Stany viste Perfecto de cuero, de SCHOTT (481 €); pantalón, de GREEN COAST; camisa, de ANTONY MORATO y gafas, de RAY BAN (139 €)

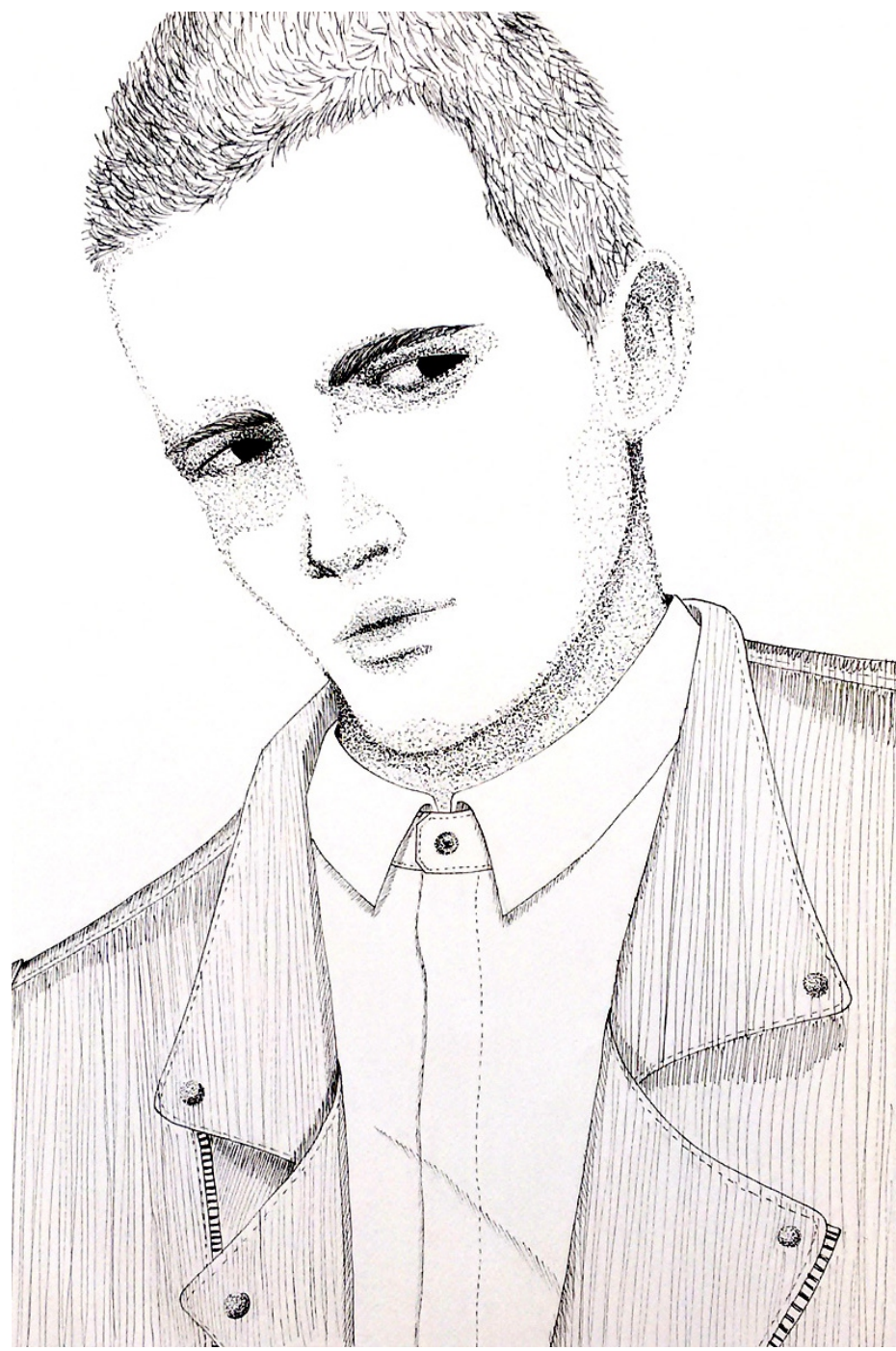



E.3#07

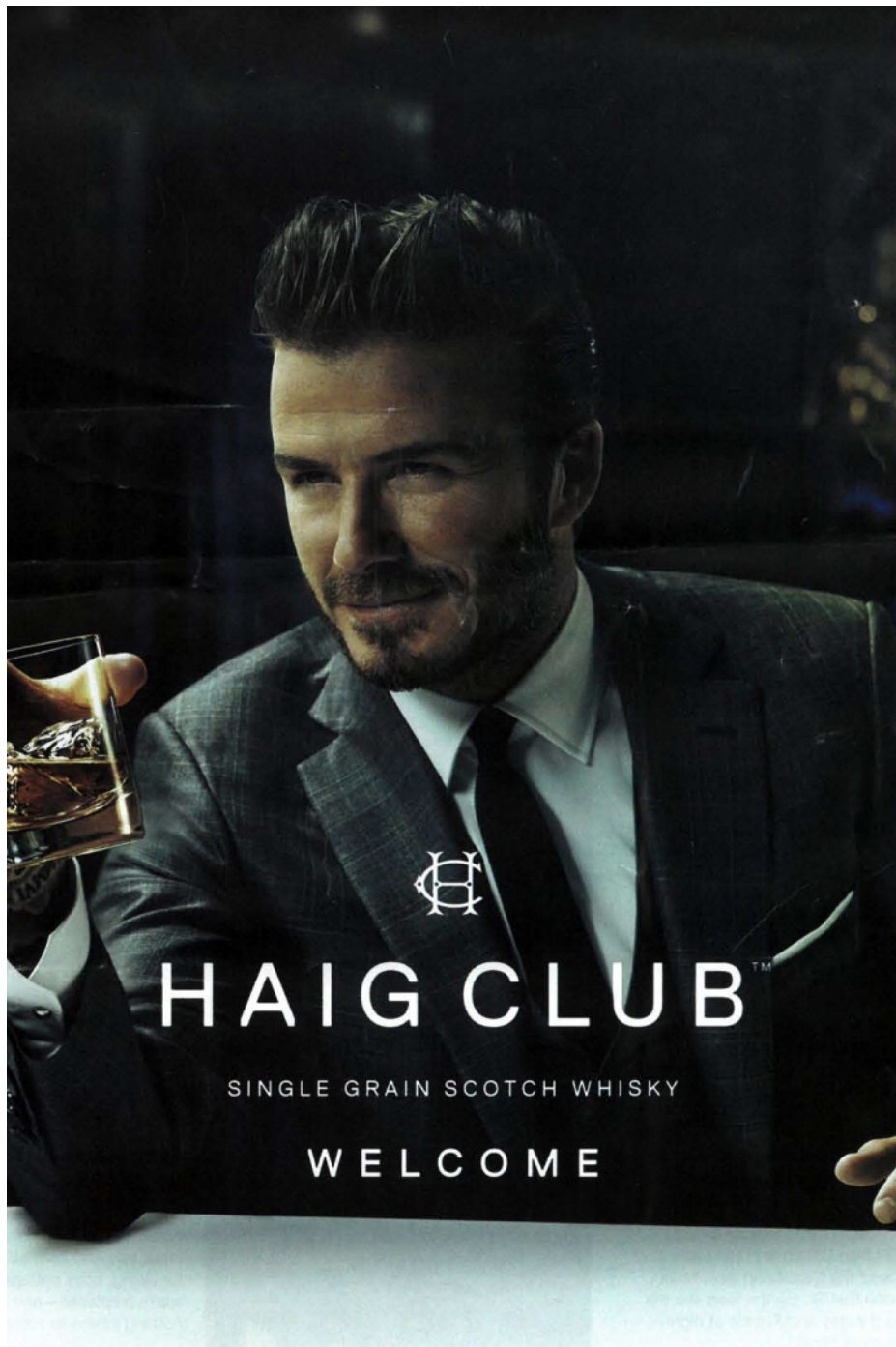
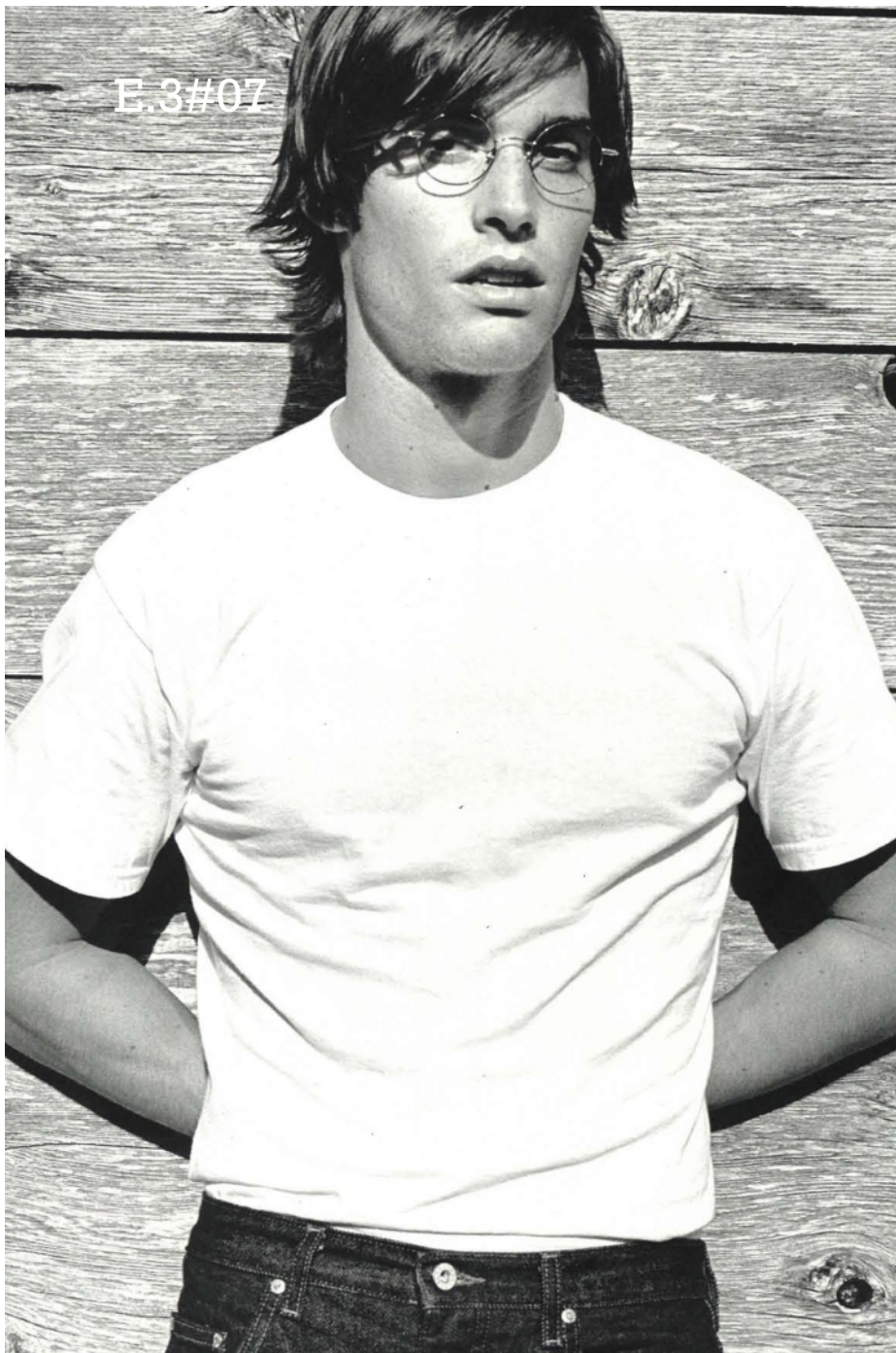

HAIG CLUB™

SINGLE GRAIN SCOTCH WHISKY

WELCOME

E.3#07

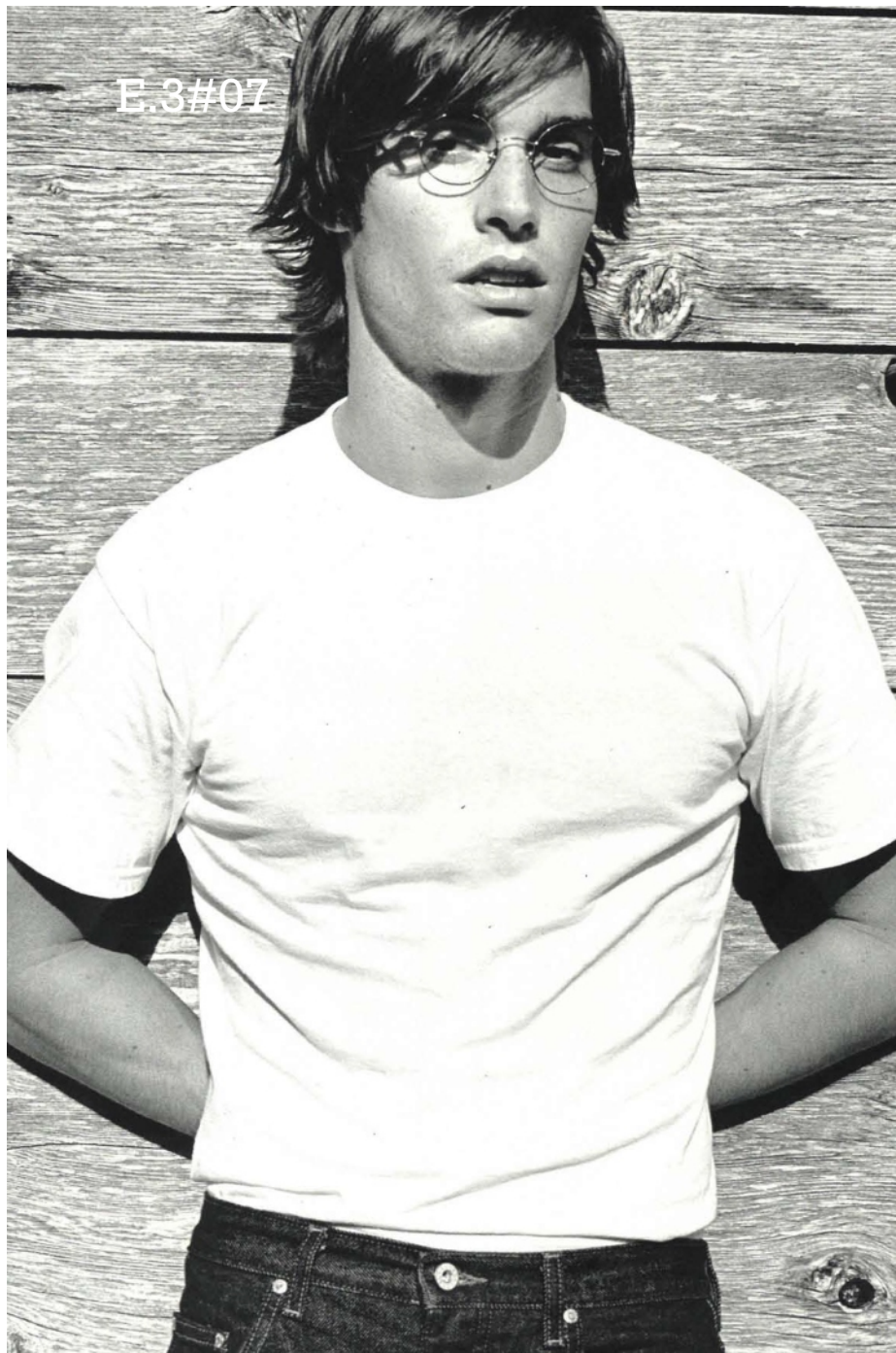

E.3#07



**CL** Sweater  
Made in Catalogue  
by Almazén de lanas

Pantalón, Saló n Muaré



23804\_135  
Shorts ISLAND HAZE  
\$ 599

ISLAND HAZE

E.3#07



 Sweater  
Made in Catalogue  
by Almacen de lanas

Pantalón, Salón Muaré



**E.3#07**

---

Hombres